Magistraly

Guía para el estudiante

CURSO TRASTORNO POR DÉFICIT DE ATENCIÓN E HIPERACTIVIDAD

www.magistraly.com

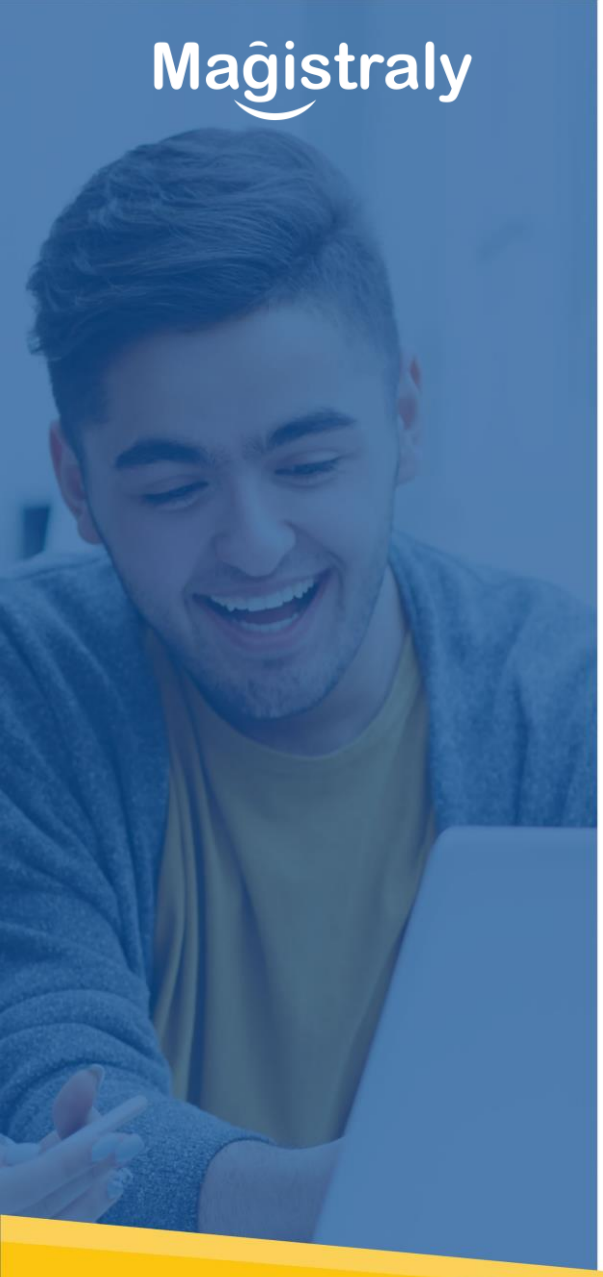

Cordial Saludo, apreciado Estudiante

Magistraly le da una grata bienvenida a su curso: Trastorno por déficit de atención e hiperactividad. En él encontrarás una serie de recursos que debes descargar, visualizar, leer y responder.

Además, conocerás los temas del curso y algunas observaciones a tener en cuenta para un mejor desarrollo del mismo.

Vamos a realizar dos encuentros sincrónicos: uno al inicio del curso y el otro al finalizar. Las fechas las compartiremos en su debido momento vía correo electrónico o WhatsApp.

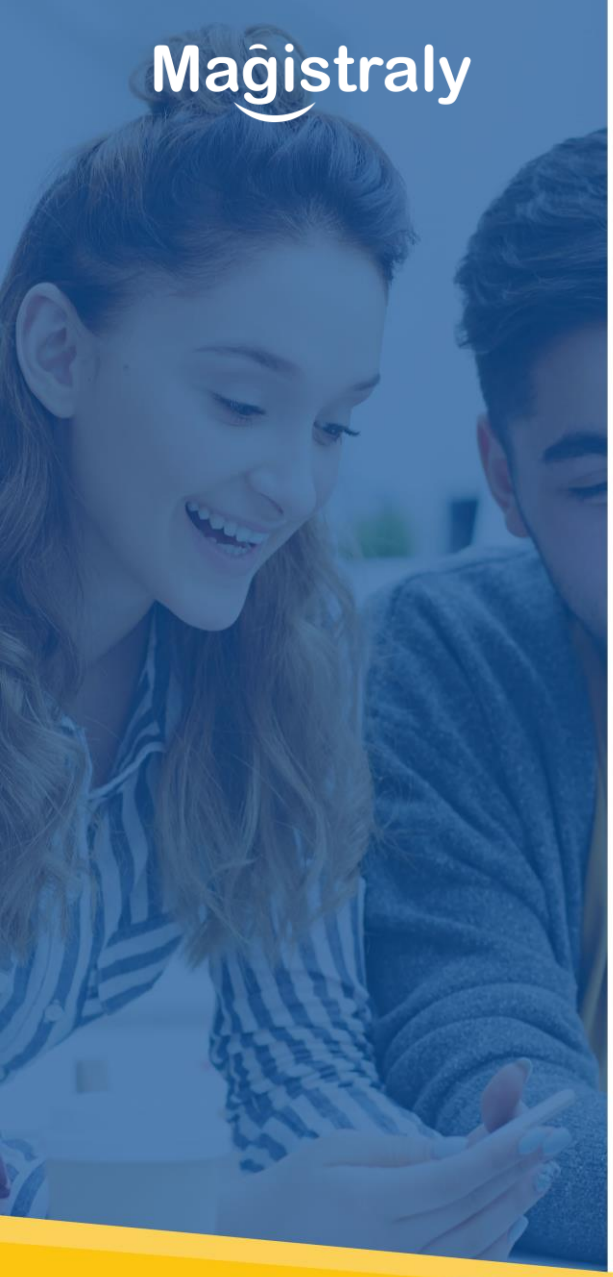

Contenido del curso:

Módulo 1. Conceptualización del TDAH

Temas:

- ✓ Definición del TDAH
- ✓ Etiología
- ✓ Criterios diagnósticos
- ✓ Clasificación y características
- ✓ Manifestaciones
- ✓ Comorbilidad
- ✓ Video: Clase del módulo
- ✓ Cuestionario **(Calificable)**

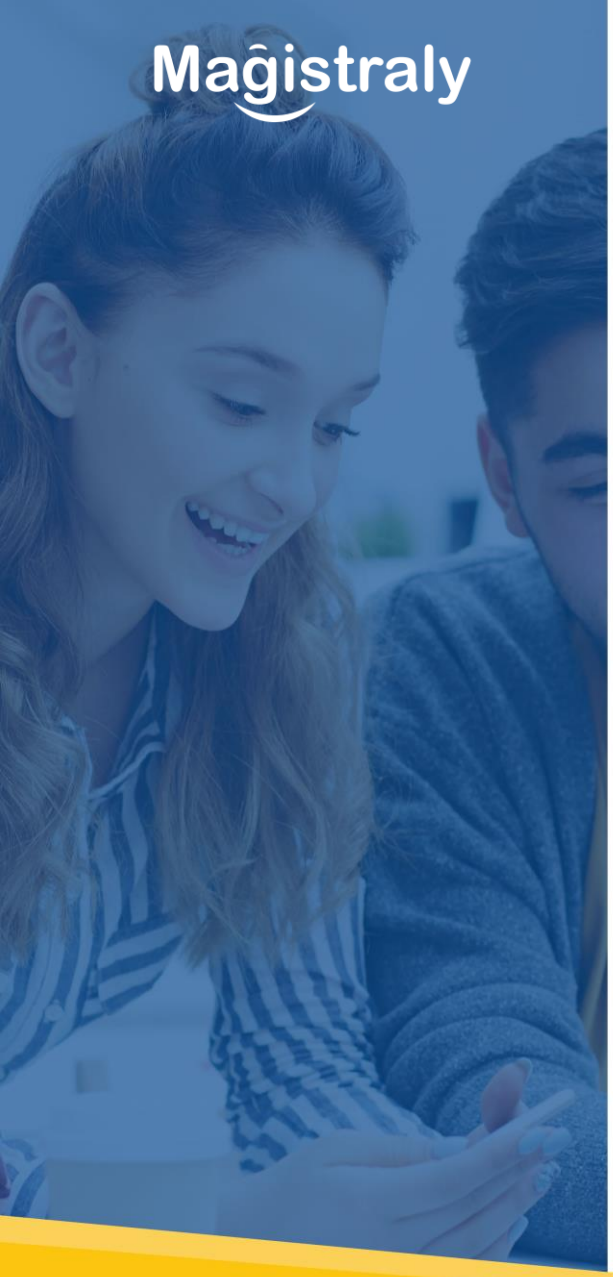

Contenido del curso:

Módulo 2. Evaluación neuropsicológica y diagnóstico diferencial

Temas:

- ✓ Evaluación neuropsicológica
- ✓ Objetivo de la evaluación
- ✓ Diagnóstico diferencial
- ✓ Instrumentos utilizados
- ✓ Procedimiento de evaluación
- ✓ Impresión diagnostica
- ✓ Video: Clase del módulo
- ✓ Cuestionario: **(Calificable)**

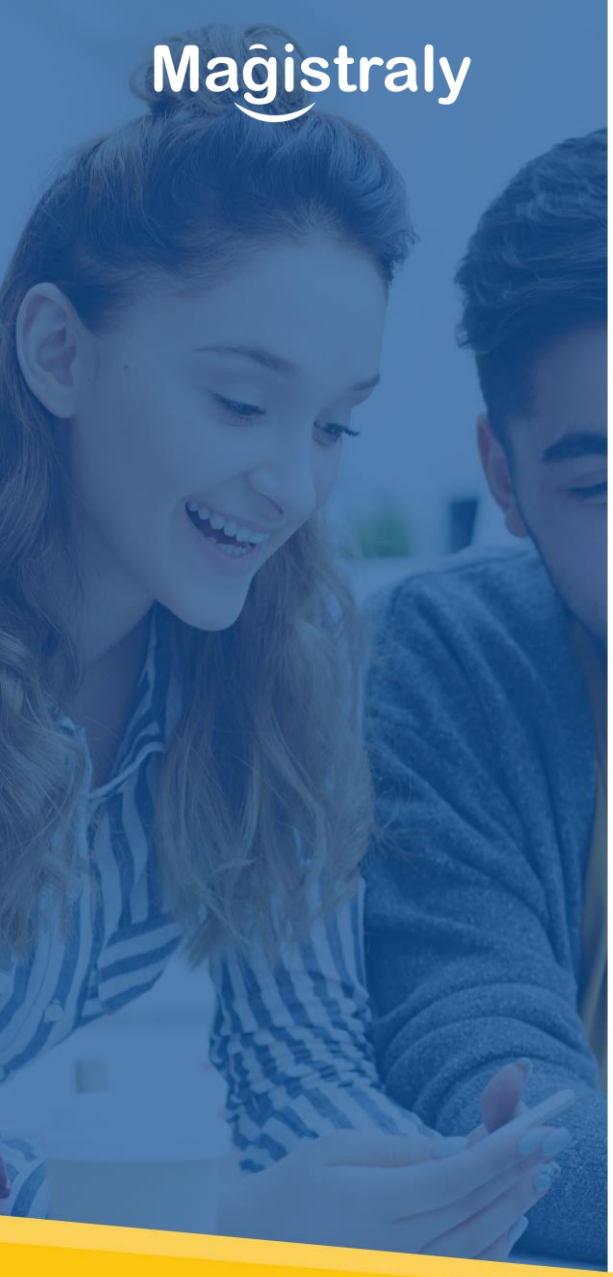

Contenido del curso:

Módulo 3. Tratamiento y pronóstico del TDAH

Temas:

- ✓ Tratamiento
- ✓ Tratamiento terapéutico
- ✓ Tratamiento farmacológico
- ✓ Terapias complementarias
- ✓ Pronóstico
- ✓ Factores de pronóstico positivo
- ✓ Factores de pronóstico negativo
- ✓ Video: Clase del módulo
- ✓ Cuestionario **(Calificable)**

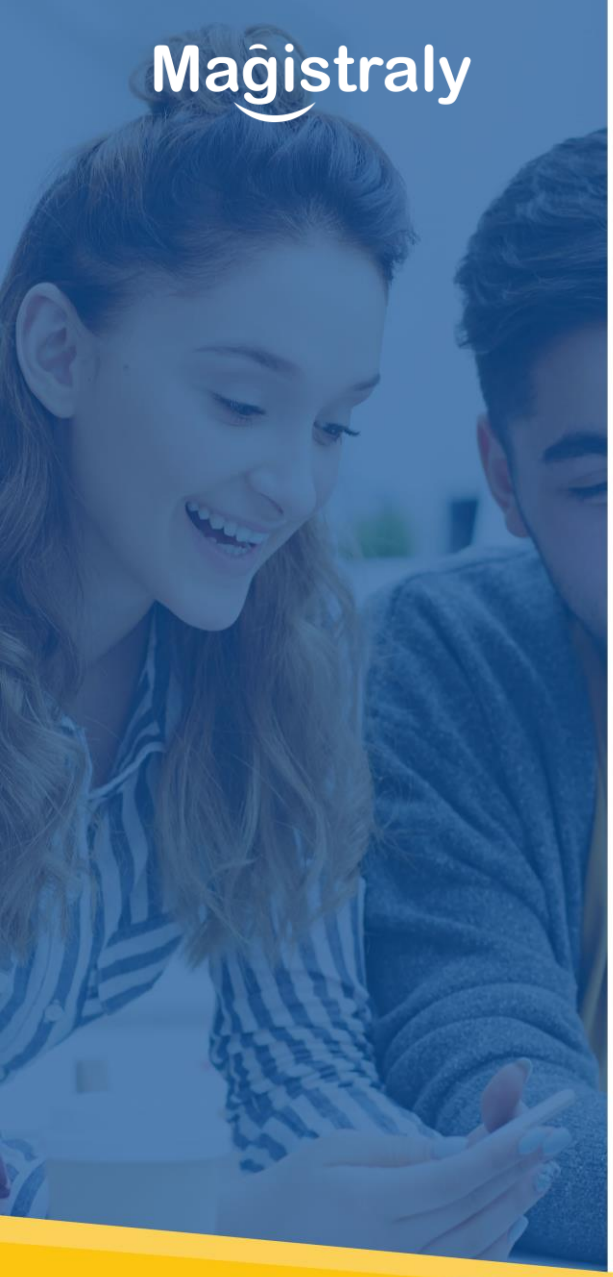

Contenido del curso:

Módulo 4. Abordaje desde el entorno familiar y educativo

Temas:

- ✓ TDAH en la familia
- ✓ Abordaje de niños con TDAH en el entorno familiar
- ✓ TDAH en la escuela
- ✓ Abordaje de niños con TDAH en el entorno educativo
- ✓ Video: Clase del módulo
- ✓ Cuestionario **(Calificable)**

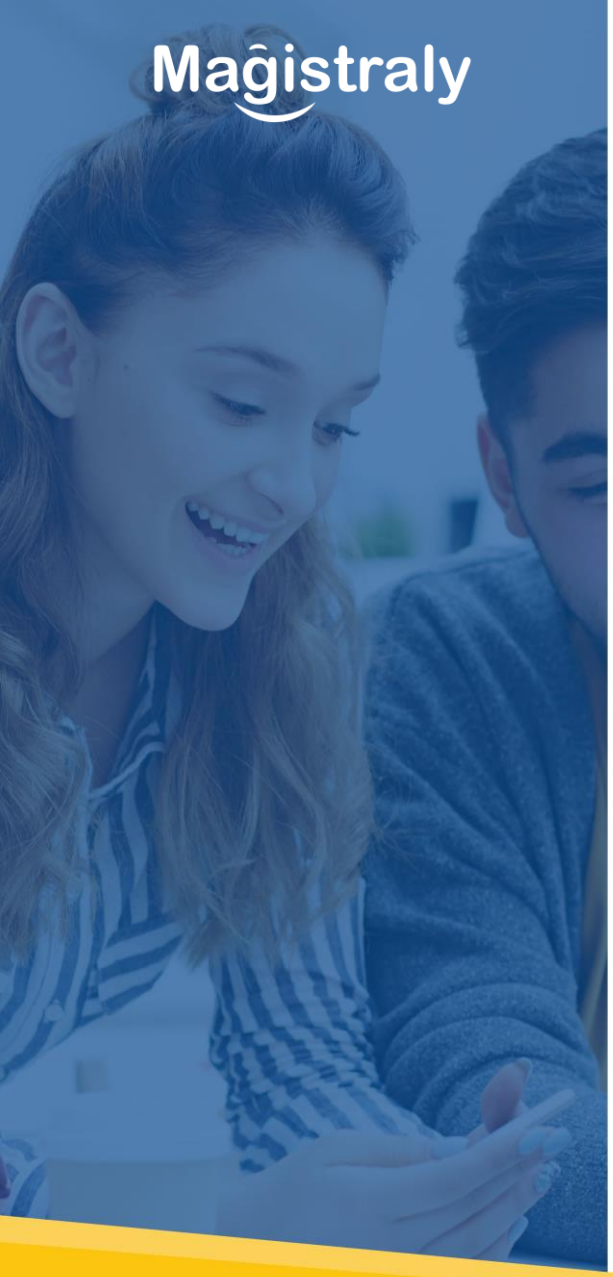

Observaciones Importantes

- ✓ El curso se aprueba con una nota igual o superior a 60 puntos, los cuales logras con el desarrollo de las actividades o cuestionarios propuestos.
- ✓ Vas a encontrar un foro de dudas e inquietudes, en el cual puedes interactuar con el docente manifestando tus dudas o aportes que tengas al curso.
- ✓ Si tienes alguna dificultad a nivel técnico o en cuanto al manejo de la plataforma, no dudes en comunicarte por medio del correo: info@magistraly.com o al WhatsApp: 322 521 77 80
- ✓ Si deseas comunicarte con tus docentes lo puedes hacer a través de los correos:

  Yaneth Molina Osorio: yanethmolina.psico@gmail.com

  Alejandra López Parra: aleja9928@gmail.com

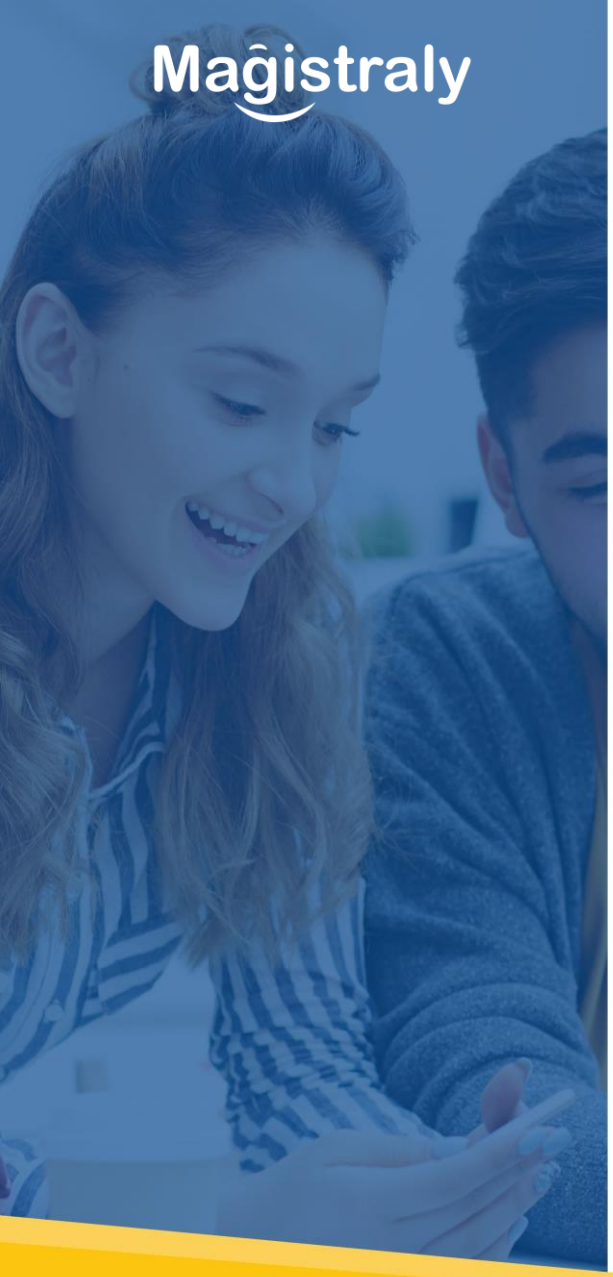

Observaciones Importantes

- ✓ El curso cuenta con recursos como documentos en pdf los cuales puedes descargar al dar clic en el botón **descarga,** si encuentras un enlace que no te funciona no dudes en ponerte en contacto con nosotros
- ✓ También encuentras videos a los que debes dar clic en el video para visualizarlos (Si tienes dificultades puedes contactarnos)
- ✓ Puedes visualizar tus notas al terminar cada cuestionario
- ✓ Para obtener el certificado debes haber finalizado el curso y obtenido un puntaje igual o superior a 60 puntos, dicho certificado podrá ser descargado directamente desde la plataforma
- ✓ Al finalizar el curso encontrarás una breve encuesta que te pedimos la respondas para mejorar nuestros procesos y ofrecerte cursos de calidad que se ajusten a tus necesidades
- ✓ Recuerda siempre que en Magistraly estamos comprometidos con ayudarte a alcanzar tus metas y lograr objetivos

Magistraly

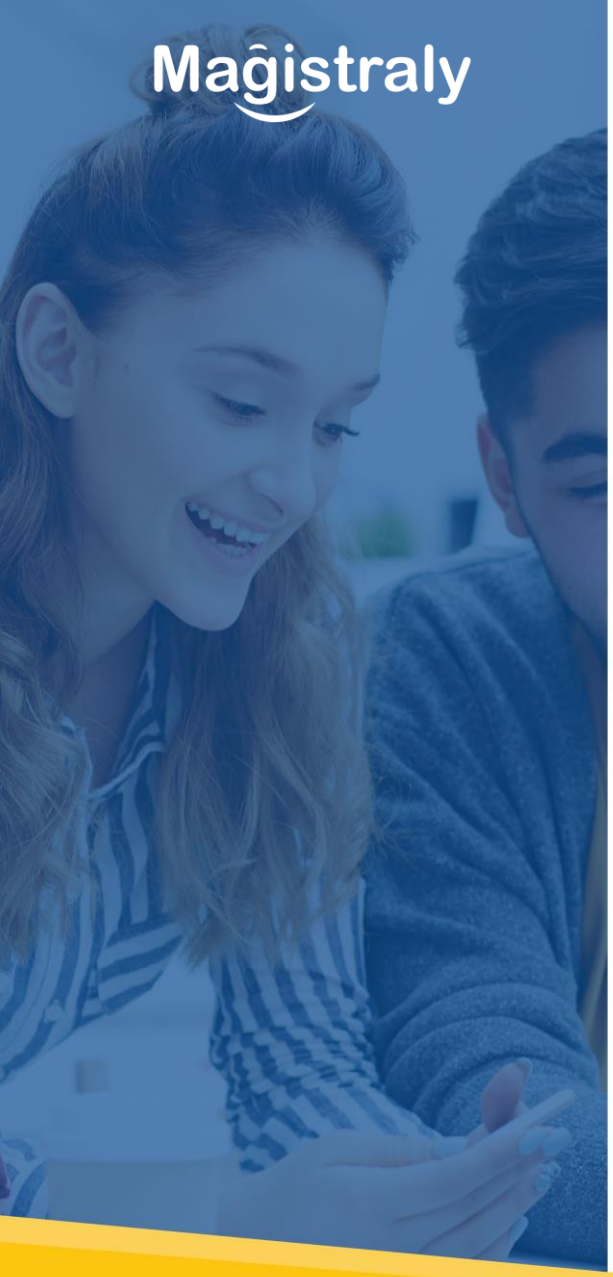

www.magistraly.com

Magistraly